

**IDM Strecke
Hockenheim (D)**

3.692 m

<http://www.hockenheimring.de>

Von: Speer Racing GmbH Sportveranstaltungen <receipts@speer-racing.de>
Gesendet: Donnerstag, 14. September 2023 20:47
An: urs.tobler@datacomm.ch
Betreff: Ihr Zahlungsbeleg [#1516-1387] von Speer Racing GmbH Sportveranstaltungen



Zahlungsbeleg von Speer Racing GmbH Sportveranstaltungen

Zahlungsbeleg 1516-1387

BEZAHLTER BETRAG	BEZAHLT AM	ZAHLUNGSMETHODE
285,23 €	14.09.2023, 20:47:09	 - 6781

ÜBERSICHT

Hockenheim, Sportfahrertraining: 2023-09-25 × 1	265,23 €
Invaliditätsversicherung (per event) × 1	20,00 €
Bezahlter Betrag	285,23 €

Wenn Sie Fragen haben, kontaktieren Sie uns per E-Mail unter racing@speer-racing.de oder per Telefon unter **+49 7121 768080**.

Wird diese E-Mail nicht richtig angezeigt? Öffnen Sie sie im Browser.

Sie erhalten diese E-Mail, weil Sie bei Speer Racing GmbH Sportveranstaltungen eingekauft haben. Dieser arbeitet bei der Rechnungsstellung und Zahlungsabwicklung mit Stripe zusammen.

max. 98db

Gemessen werden nur Zubehöranlagen!
Bei Messung müssen Helm und Handschuhe getragen werden.

Gruppeneinteilung

gelb	Rundenzeit > 1.45min
rot	Rundenzeit 1.39 - 1.45min
weiß	Rundenzeit < 1.39min

Schnupper	Separate Anmeldung
	Schnupperkurs zum Kennenlernen
	Instruktorenbuchung möglich
	keine Zeitnahme

Transponderpflicht für alle frei fahrenden Teilnehmer.
Die Zeitnahme ist optional buchbar.

Drive In Einschreibung bei der Einfahrt auf das Gelände über den Contikreisell
Unbedingt bereithalten:
- unterschriebenen Haftungsverzicht

Hockenheim IDM-Strecke

Version: 09.08.2023 MG

Sonntag, 24. September 2023

19:30	21:30	Einschreibung Contikreisell
-------	-------	-----------------------------

Montag, 25. September 2023

07:00	17:30	Infobox geöffnet
07:30	08:20	Phonmessung vor Box 46
	08:20	Fahrerbesprechung

9:00	9:20	gelb
9:20	9:40	rot
9:40	10:00	weiß
10:00	10:20	gelb
10:20	10:40	rot
10:40	11:00	weiß
11:00	11:20	gelb
11:20	11:40	rot
11:40	12:00	weiß
12:00	12:20	gelb
12:20	12:40	rot
12:40	13:00	weiß

13:00	13:30	Mittagspause
-------	-------	--------------

13:30	13:50	gelb
13:50	14:10	rot
14:10	14:30	weiß
14:30	14:50	gelb
14:50	15:10	rot
15:10	15:30	weiß
15:30	15:50	gelb
15:50	16:10	Schnupperfahrt
16:10	16:25	rot
16:25	16:40	weiß
16:40	17:00	Schnupperfahrt

SPEER RACING

Hockenheimring - 25.09.23 - Speer Racing

Hockenheimring - 25.09.23 - Speer Racing

Hockenheimring 3,692 km

Practice_Monday

25.09.2023 09:00

Practice started at 8:00:00

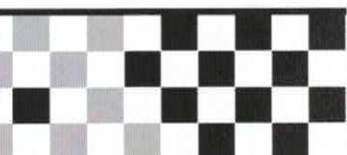

Lap	Lap Tm	Diff	Time of Day	Lap	Lap Tm	Diff	Time of Day	Lap	Lap Tm	Diff	Time of Day
(171) Urs Tobler											
1	2:33.913	+46.338	9:08:39.041								
2	2:16.111	+28.536	9:10:55.152								
3	2:07.972	+20.397	9:13:03.124								
4	2:07.556	+19.981	9:15:10.680								
5	2:01.402	+13.827	9:17:12.082								
6	1:58.387	+10.812	9:19:10.469								
p7	2:06.011	+18.436	9:21:16.480								
8	41:38.864	+39:51.289	10:02:55.344								
9	2:08.241	+20.666	10:05:03.585								
10	1:59.666	+12.091	10:07:03.251								
11	1:56.447	+8.872	10:08:59.698								
12	1:55.605	+8.030	10:10:55.303								
p13	2:11.165	+23.590	10:13:06.468								
14	49:48.642	+48:01.067	11:02:55.110								
15	1:58.048	+10.473	11:04:53.158								
16	1:56.838	+9.263	11:06:49.996								
17	1:57.080	+9.505	11:08:47.076								
18	1:53.831	+6.256	11:10:40.907								
19	1:57.684	+10.109	11:12:38.591								
20	1:54.954	+7.379	11:14:33.545								
21	1:58.272	+10.697	11:16:31.817								
22	1:54.010	+6.435	11:18:25.827								
p23	2:04.299	+16.724	11:20:30.126								
24	46:00.698	+44:13.123	12:06:30.824								
25	1:59.027	+11.452	12:08:29.851								
26	1:54.428	+6.853	12:10:24.279								
27	1:54.276	+6.701	12:12:18.555								
28	1:57.120	+9.545	12:14:15.675								
29	1:54.858	+7.283	12:16:10.533								
30	1:53.130	+5.555	12:18:03.663								
p31	2:12.238	+24.663	12:20:15.901								
32	1:13:53.906	1:12:06.331	13:34:09.807								
33	1:57.011	+9.436	13:36:06.818								
34	1:55.792	+8.217	13:38:02.610								
35	1:53.423	+5.848	13:39:56.033								
36	1:56.754	+9.179	13:41:52.787								
37	1:53.900	+6.325	13:43:46.687								
38	1:54.225	+6.650	13:45:40.912								
39	1:51.767	+4.192	13:47:32.679								
p40	2:04.499	+16.924	13:49:37.178								
41	44:07.604	+42:20.029	14:33:44.782								
42	1:51.819	+4.244	14:35:36.601								
43	1:50.500	+2.925	14:37:27.101								
44	1:51.690	+4.115	14:39:18.791								
45	1:54.491	+6.916	14:41:13.282								
46	1:50.719	+3.144	14:43:04.001								
47	1:51.931	+4.356	14:44:55.932								
48	1:51.782	+4.207	14:46:47.714								
49	1:52.385	+4.810	14:48:40.099								
p50	2:00.188	+12.613	14:50:40.287								
51	42:01.942	+40:14.367	15:32:42.229								
52	1:52.451	+4.876	15:34:34.680								
53	1:51.762	+4.187	15:36:26.442								
54	1:51.442	+3.867	15:38:17.884								
55	1:52.627	+5.052	15:40:10.511								
56	1:51.039	+3.464	15:42:01.550								
57	1:50.468	+2.893	15:43:52.018								
58	1:47.975	+0.400	15:45:39.993								
59	1:47.575		15:47:27.568								
p60	1:59.445	+11.870	15:49:27.013								

Orbits

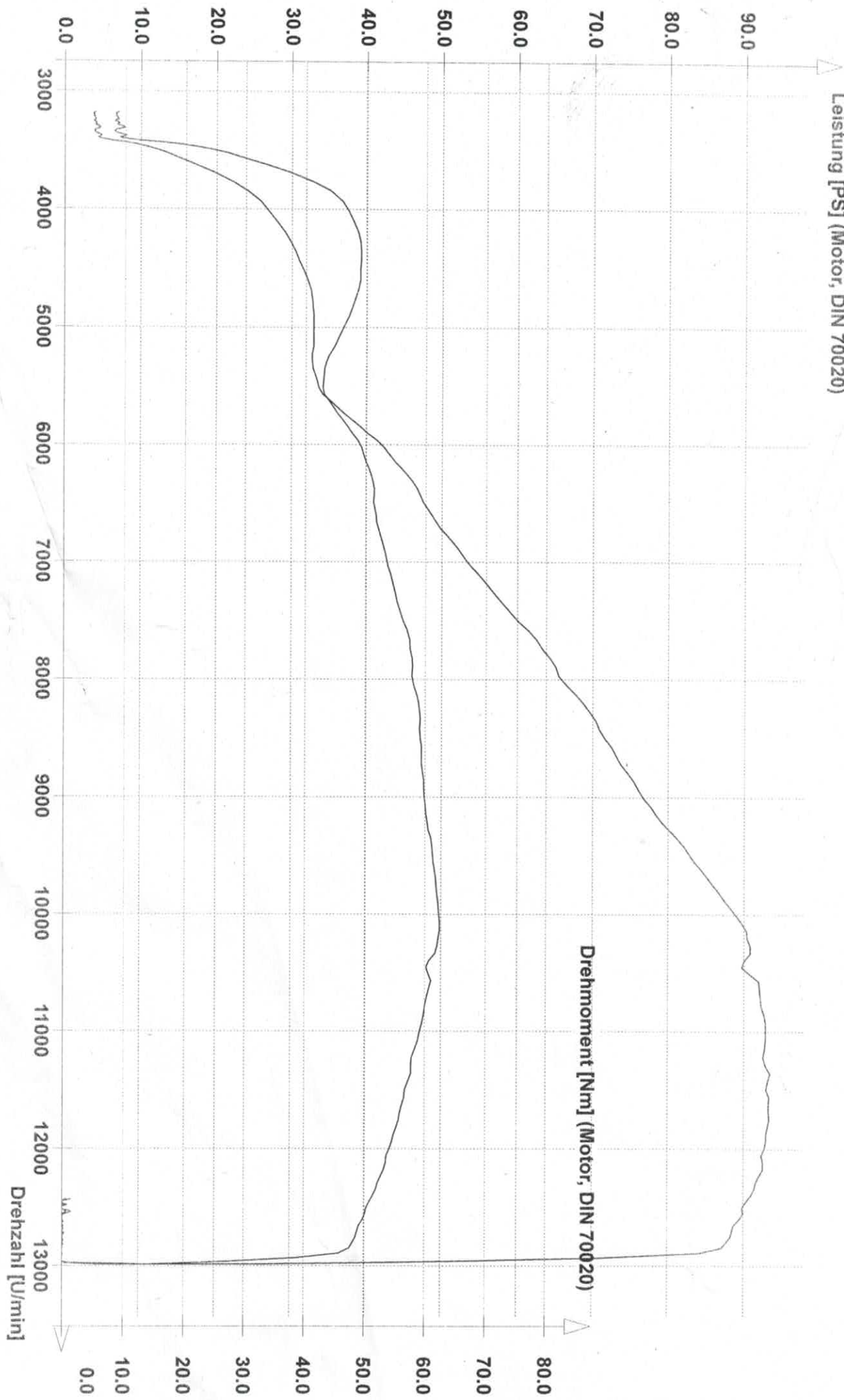

C:\Festplatte Medion\OVERDRIVE\HONDA\600\96OR14.oms
P(max): 68.7 kW (93.4 PS) bei 11360 U/min
M(max): 62.5 Nm bei 10100 U/min
erstellt am 25.09.2023 um 12:30 Uhr; Temp. 21°C; Druck 1014 mBar; rel. Feuchte 41 %